clemi@ac-nancy-metz.fr
@Clemi_Lorraine

Centre pour l'Éducation aux Médias et à l'Information

(Hors Série) Newsletter n° 14

Retrouvez-nous en ligne sur nos réseaux sociaux

Nancy-Metz Carte des médias scolaires 2023/24

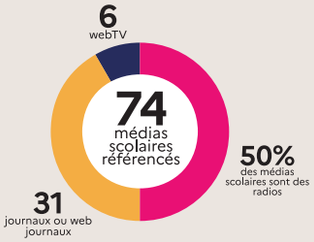

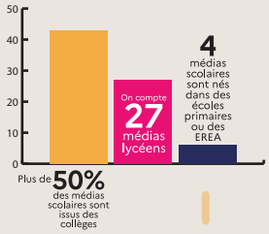

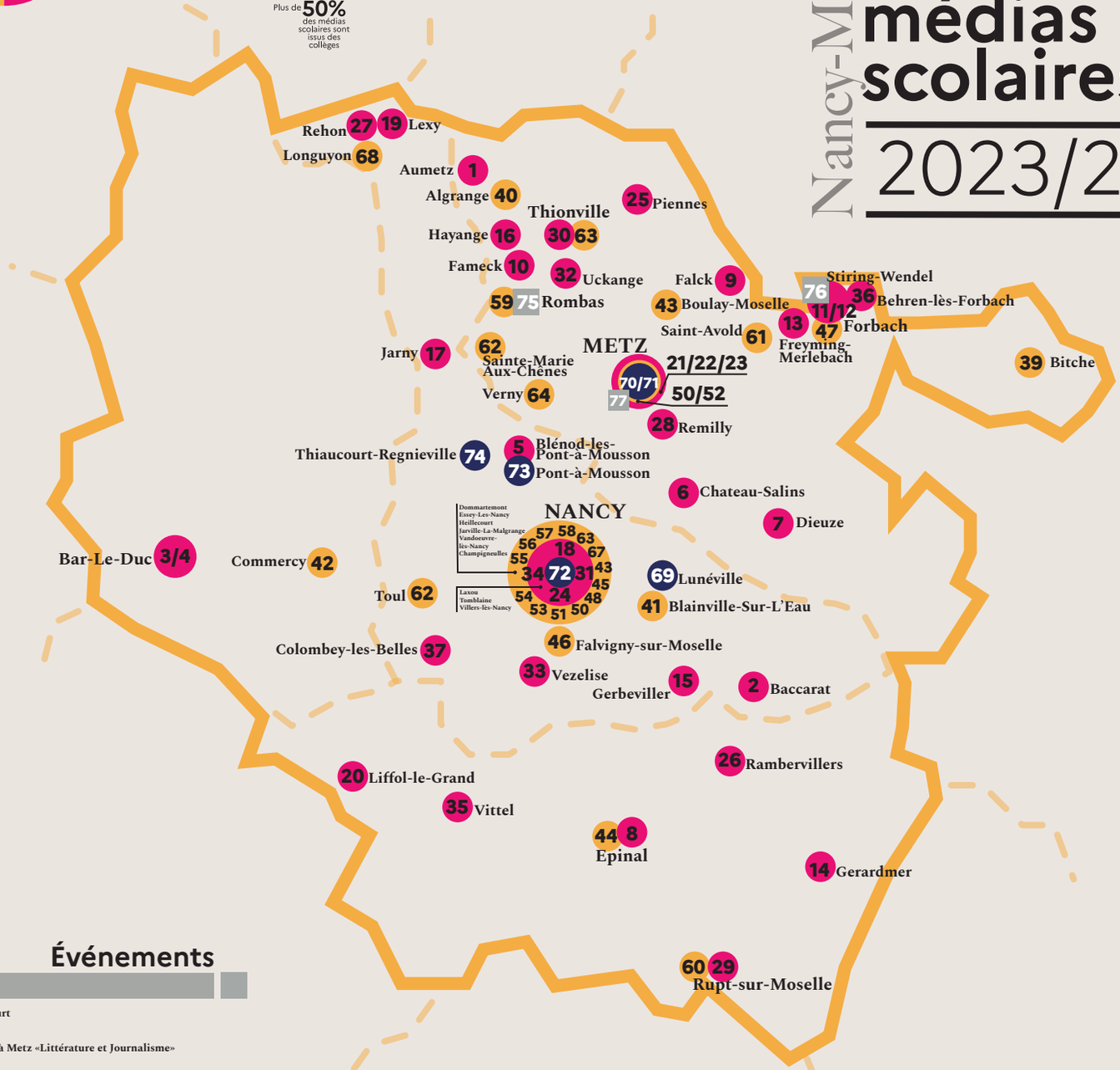

Événements

75. Festival MégaCourt
76. #FestivActu
77. Festival du Livre à Metz «Littérature et Journalisme»

Radio, webradio

1. Terray_Pod (Clg Lionel Terray)
2. Baccaradio (Clg Lionel Terray)
3. Radio du collège (Clg André Theuriet)
4. Radio K (Clg Raymond Poincaré)
5. EcoRadio (Clg Vincent Van Gogh)
6. 100% ULIS (Clg de la Passepierre)
7. La voix du Charles (LPO Charles Hermite)
8. Radio Lapicque (LGT Louis Lapicque)
9. Ouvrons nous au monde (Clg La Grande Saule)
10. Station StEx (LGT Antoine de St Exupéry)
11. Radio JM (Clg Jean Moulin)
12. Radio Pirate (Clg Pierre Adt)
13. La radio du lycée (LP Pierre et Marie Curie)
14. Atelier radio/podcast (LG La Haie Griselle)
15. Webradio du collège (Clg Eugene François)
16. Radio Jacques Monod (Clg Jacques Monod)
17. Alfred donne de la voix (Clg Alfred Mezieres)
18. La radio du collège (Clg Victor Prouve)
19. Radio du collège (Clg Emile Galle)
20. Radio Fixary (Clg Charles Edouard Fixary)
21. Radio Fab'Actu (LGT Fabert)
22. Radio Paulette (Clg Paul Valéry)
23. Radio Schuman (LGT Robert Schuman)
24. La radio du collège (Clg Niki de Saint Phalle)
25. La radio du collège (Clg Paul Langevin)
26. La Jeanne en voix (Clg Sainte Jeanne d'Arc)
27. Emission du collège (Clg Pierre Brossolette)
28. Radio Micro Ondes (Clg Lucien Pougue)
29. Radio Gum (E.E PU de Rupt-sur-Moselle)
30. Radio et Toik (Clg Notre Dame de la Providence)
31. Radio 3M (LP Marie Marvingt)
32. Actu'ckange (Clg Jean Moulin)
33. Radio des Géants (Clg Robert Geant)
34. Chepfer Express sur les ondes (Clg George Chepfer)
35. Radio Scool Radio (Clg Jules Verne)
36. Ou@is-web Radio (Lycée Hurlevent)
37. La radio du collège (Clg Jacques Gruber)

Journal, WebJournal

38. Grain'day (LTP Saint Vincent de Paul)
39. Générations Teyssier (LPO Louis Casimir Teyssier)
40. Le p'tit Blainvillois (Clg Langevin Wallon)
41. Le P'tit Demange (Clg Victor Demange)
42. Media Vogt (LPO Henri Vogt)
43. In Dommart' (Clg René Nickles)
44. Saint Jo Mag (LP Notre Dame Saint Joseph)
45. Emile Gazine (Clg Emile Galle)
46. L'Horizon (EREA François Richard Joubert)
47. Pierre Adt Actu (Clg Pierre Adt)
48. L'élève informé (Clg Montaigu)
49. Le 99% Petit Malgrangien (Clg La Malgrange)
50. Le Malgrangien Regards lycéens (LG La Malgrange)
51. Quoi de neuf Phil ? (Clg Philippe de Vigneulles)
52. Brouillon de Culture (LP René Cassin)
53. La Gazette du CDF (LGT Charles de Foucauld)
54. L'Aviateur (Clg Guynemer)
55. La feuille de choux (LGT Henri Poincaré)
56. Le Craff'itty (Clg La Craffe)
57. Niki lit (Clg Niki de Saint Phalle)
58. La Gazette du lycée (LP Pierre de Coubertin)
59. JD 3.0 (LPO Julie Daubié)
60. Saulx Star (E.E PU de Saulx et Rupt-sur-Moselle)
61. Le Journal du Ponce (LPO Jean Victor Poncelet)
62. La Gazette de Pierné (Clg Gabriel Pierné)
63. Le RosaMathsMag (LPO Rosa Parks)
64. What's up Majo (LGT Louis Majorelle)
65. Zut : Journal du lycée (LGT Jacques Callot)
66. La Gazette du Collège (Clg Nelson Mandela)
67. Les Petits collégiens (Clg Julien Franck)
68. Le P'tit Collégien (Clg Paul Verlaine)

TV, WebTV

69. La WebTV du collège (Clg Charles Guerin)
70. WebTV Lycom (LGT de la Communication)
71. WebTV du lycée (LGT Louis Vincent)
72. DarcWebTV (LGT Jeanne d'Arc)
73. WebTV du lycée (LPO Jean Hanzelet)
74. FT News (Clg Ferdinand Buisson)

Clg : Collège
LGT : Lycée Général et Technologique
LPO : Lycée Polyvalent
LP : Lycée Professionnel
EREA : Etablissement Régional d'Enseignement Adapté
E.E PU : Ecole Elémentaire public
LT : Lycée Technique

ACADÉMIE DE NANCY-METZ
Liberté
Égalité
Fraternité

ADAGE
application dédiée à la généralisation de l'éducation artistique et culturelle

CLEMI